

【閑静な住宅地】

	面積(m ²)	面積(坪)	坪単価	販売価格
2	162.69	49.21	¥220,000	¥10,826,200
3	162.69	49.21	¥220,000	¥10,826,200
4	162.76	49.23	¥220,000	¥10,830,600
5	162.61	49.18	¥170,000	¥8,360,600
6	162.72	49.22	¥190,000	¥9,351,800
7	162.04	49.01	¥190,000	¥9,311,900

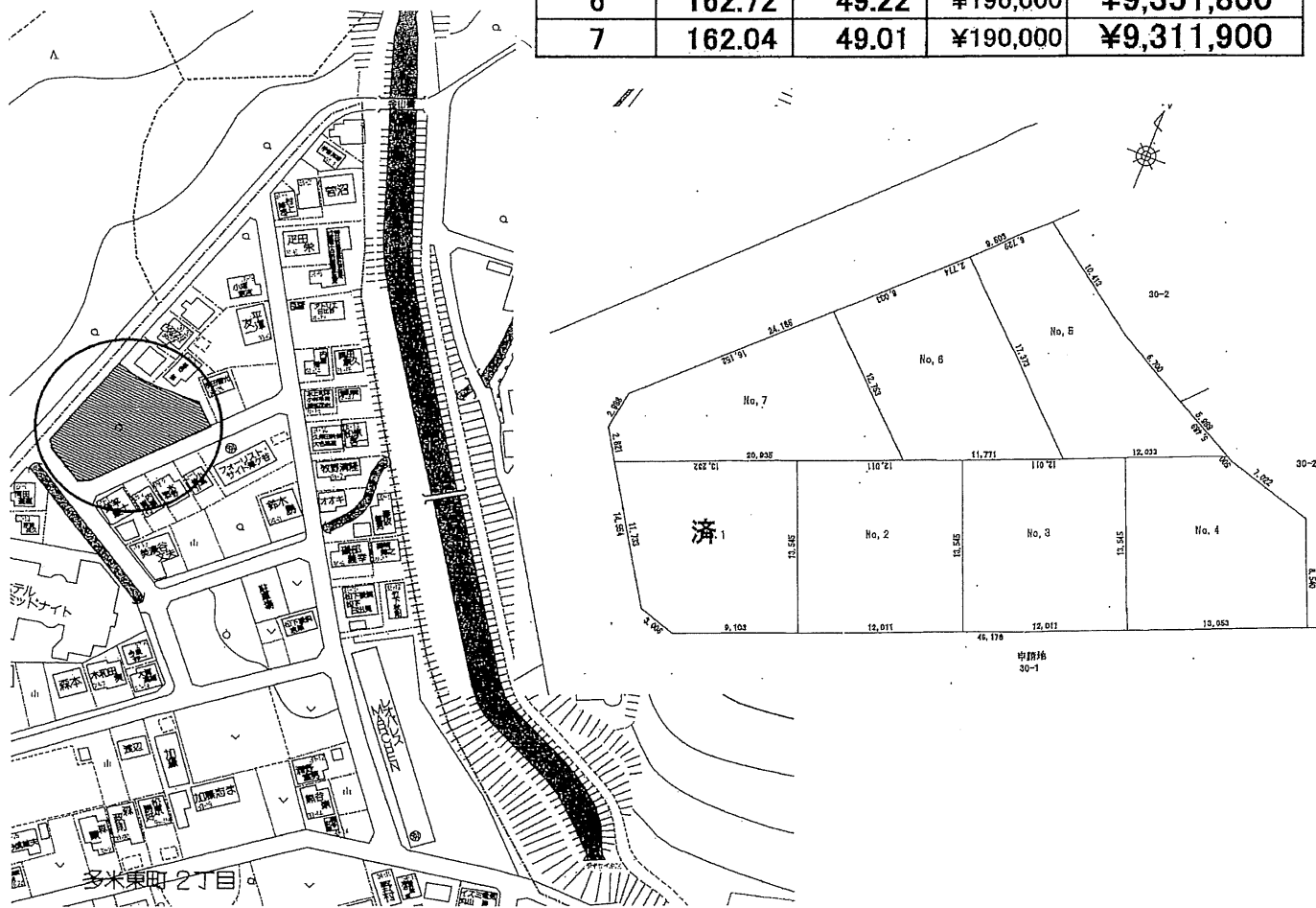

物件種目	売 地		
最適用途	住宅地		
最寄駅	JR豊橋		
土地面積	左図参照	ほかに私道面積	
価 格	左図参照	3.3m ² 単価	

物件所在地	豊橋市多米東町二丁目30番1		
	分筆予定		
交通	線 駅		
	豊鉄バス多米東町3丁目停約300m		
土地権利	所有権	地 目	山林
都市計画	市街化区域	用途地域	第1種低層住居専用地域
建ぺい率	60 %	容積率	100 %
他の法令上の制限			
引渡条件			
現 況	更地	引渡日	相談
接道状況(角地・間口)	北・西・南側公道6mに沿う。		
設 備	電気・上下水道・都市ガス		
備 考			

会員番号	物件番号
------	------

不動産
取引全般

愛知県知事免許(1)第23161号

〒440-0028

愛知県豊橋市多米東町一丁目6番6

豊橋土地コンサルタント

TEL 0532-61-0105

FAX 0532-61-0168

URL <http://toyohashi-tochi.com/>
E-mail sp9b4du9@clock.ocn.ne.jp

■手 数 料

■取 引 態 様

担当 : 高松